

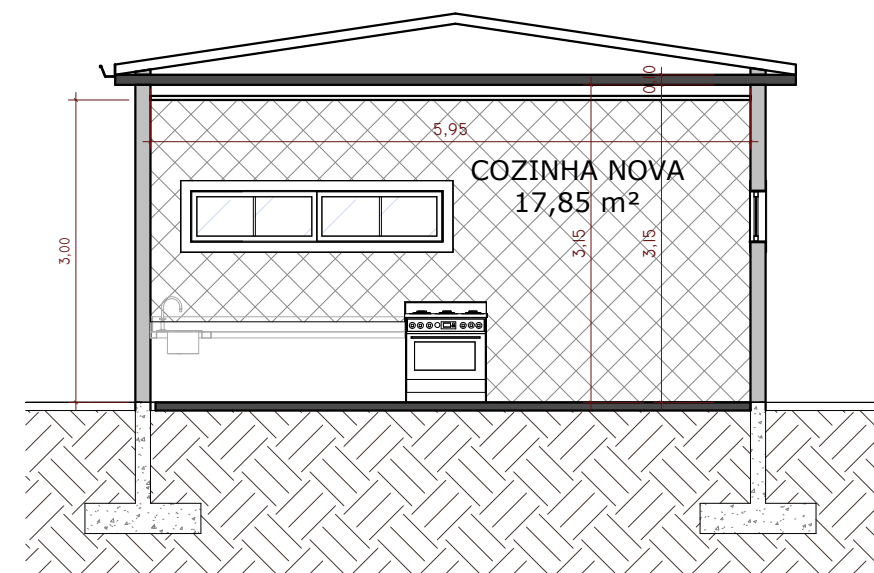

1 PLANTA BAIXA TÉRREO
ESCALA 1 : 200

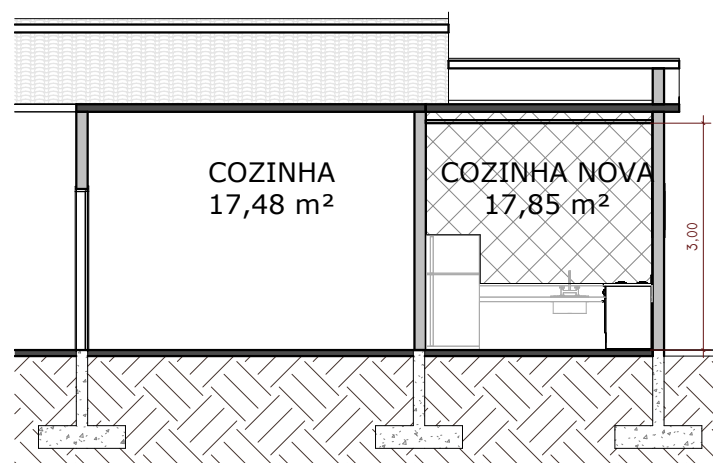

3 CORTE BB
ESCALA 1 : 75



2 CORTE AA
ESCALA 1 : 100

	OBRA: REFORMA ESCOLA LIA MARTA DE OLIVEIRA	
	CLIENTE: PREFEITURA MUNICIPAL DE DIVINO/MG	
	_____ PREFEITO MUNICIPAL - MAURI VENTURA DO CARMO	
	ENDEREÇO: ZONA RURAL DE DIVINO-MG. (COORDENADAS: 20 °29'22.21"S, 42 ° 9'2.60"O)	
	DATA: 30/01/2026	Nº DA PRANCHA 01 / 02
AUTOR DO PROJETO: BRUNO MORAIS PARREIRA DA SILVA		
R.T: BRUNO MORAIS PARREIRA DA SILVA		ESCALA: Como indicado
CREA/MG: 245032/D		

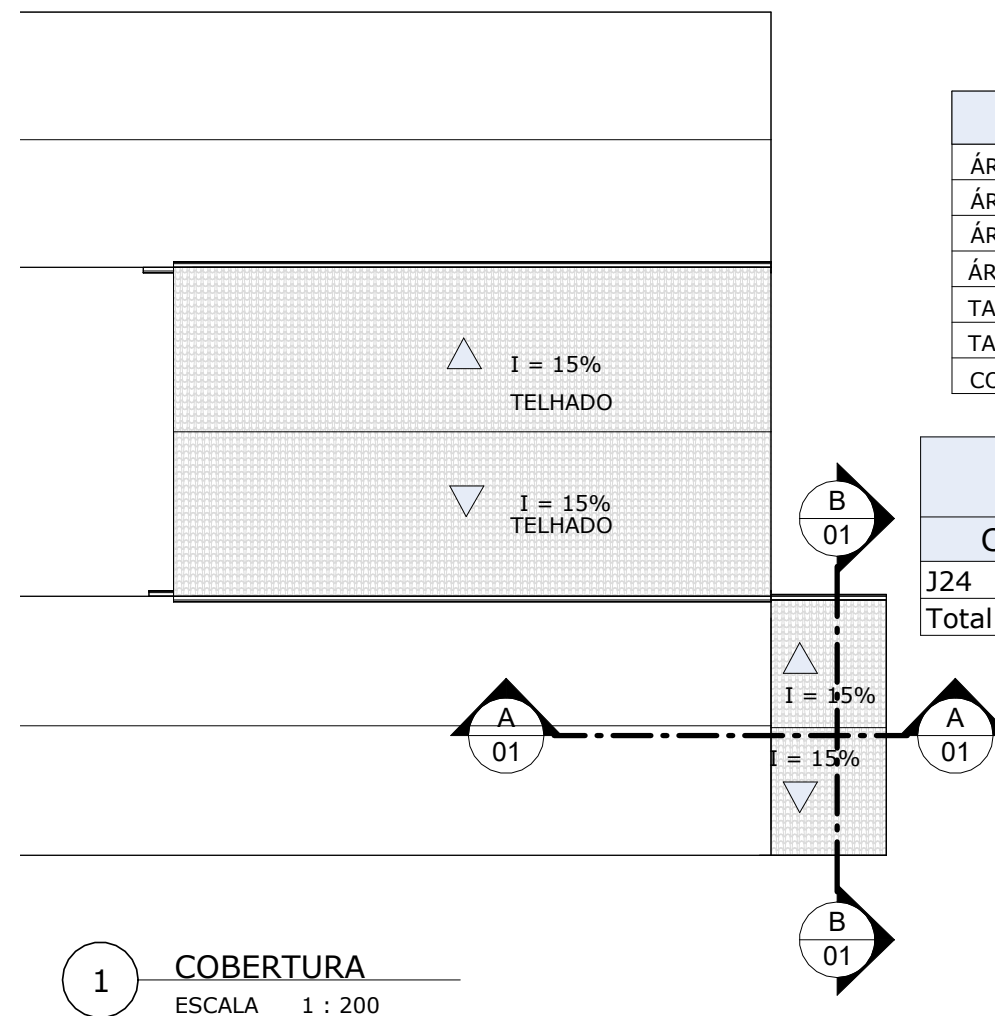
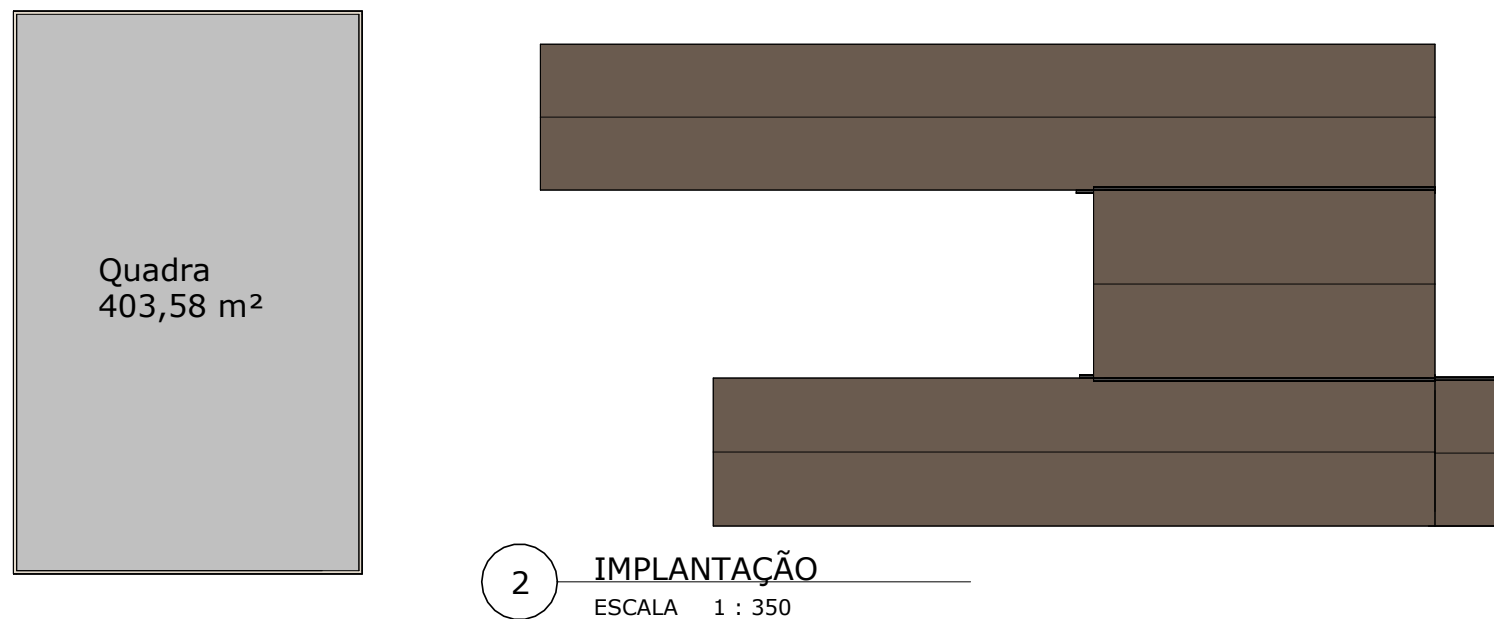
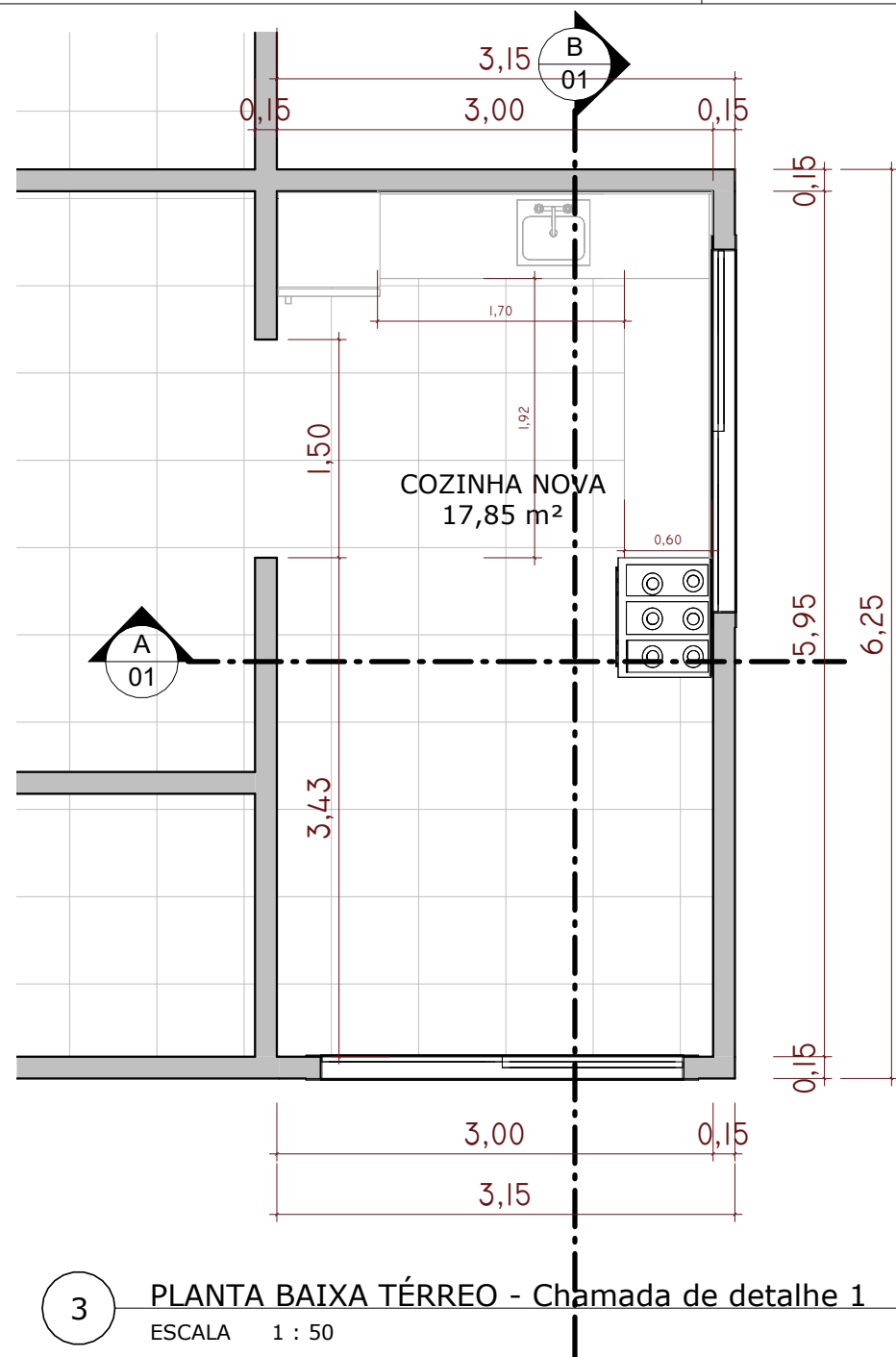

QUADRO DE ÁREAS E TAXAS	
ÁREA DO TERRENO	2602,30m²
ÁREA OCUPADA	1097,78m²
ÁREA PERMEÁVEL	1504,52m²
ÁREA TOTAL CONSTRUÍDA	1097,78m²
TAXA DE OCUPAÇÃO	42,18%
TAXA DE PERMEABILIDADE	57,82%
COEFICIENTE DE APROVEITAMENTO	0,42

Quadro de janelas (Metros)		
Código	Dimensões	Quantidade
J24	2,5x0,5/P=1,6	2
Total geral: 2		2

	OBRA: REFORMA ESCOLA LIA MARTA DE OLIVEIRA	
	CLIENTE: PREFEITURA MUNICIPAL DE DIVINO/MG	
	PREFEITO MUNICIPAL - MAURI VENTURA DO CARMO	
	ENDEREÇO: ZONA RURAL DE DIVINO-MG. (COORDENADAS: 20 °29'22.21"S, 42 ° 9'2.60"O)	
	DATA: 30/01/2026	Nº DA PRANCHA 02 / 02
	AUTOR DO PROJETO: BRUNO MORAIS PARREIRA DA SILVA	
R.T: BRUNO MORAIS PARREIRA DA SILVA		ESCALA: Como indicado
CREA/MG: 245032/D		